哈爾濱五日畫報

第一一〇號　康德元年三月二十日　第四卷第二期　（郵政掛號特准認為新聞紙類）

發行人 玉駿山　編輯人 周際孫　印刷人 劉錦章　發行所 哈爾濱道外景陽街五日畫報社

價目：五日刊 每期一張；每期 零售一角；每月 五角；半年 二元八角；全年 五元

中央產科醫院

新遷地址中國九道街路北十一號

▲內容 手術室病室化驗室等應有盡有聘有各科醫師分門診療道裏是道裏首創第一家

首善醫院

專門醫師 完善設備 日夜診療 取費低廉

電話二九八六 院址西門臉

院長醫學士陳澤生啓

感謝長鬚于道人

子祥吐血之症子珍小女經脈不調之症皆由道人治好

寓道外北小六道街路西 聲遠堂

介紹人 呂子祥 高子珍 啓

△性病專家，外科專門醫師，宏慈診療所 — 醫師 道裡中國八道街路南

注射眞正德國每針大洋四元

大中銀行

正陽三道街口

辦理存款 匯兌 款項以及商業 銀行一切業務

電話 二四一六 三〇四一　電報掛號九九九九

中國銀行

父母為子女儲蓄教育費
子女為父母儲蓄養老金請到 中國銀行 特種存款
詳章備索 電話七一七一

哈爾濱英文商業學校春季招生廣告

本校乃代表美國國立商業大學（一）宗旨：本校設立於西歷一九三〇年為培養有志習英文商業智識者為方針（二）特點：凡於本校畢業現已有被聘於上等機關服務如北鐵理事會及管理局哈埠美國總領事館及遠東銀行公司等此外由教育處發給畢業証書一份若由本校商業科學業成續優良者本校亦發獎為美國國立商業大學學業文憑（三）本校商業英文課程如左：商業英文讀本英文默寫英文會話英文言語學英文商業數學英文作文英文商業地理英文法英文商業尺牘英文學史學每星期十小時或五小時觀程度而分班次（四）英俄文打字，俄文簿記學、俄文速記法（五）報名手續須填具報名書繳最近二寸像片二張及報名費一圓新生入校後學費即交概不退還（六）本校於正課外附設俄文、日文，德文，法文，由學者自行選擇，學費再議（七）校址：南崗新買賣街一二三號（道裡中國十道街三十一號）現亦繼續招取新生，習英文及英俄打字。本校定於三月十五日止，報名時間隨時皆可，（男女兼收）

金城銀行

▲儲蓄部 整存整付 零存整付 存本付息 活期存付 另有詳章 承索即寄

▲分總行 天津 北平 上海 漢口 大連 蘇州 南京 青島 常熟 鄭州 開封 石家莊 哈爾濱

辦理商業銀行一切業務兼營儲蓄存款

哈爾濱行 道裏中央大街 電話5451 5452

東和利百貨店

舉世界的貨物羅集在一起！要買貨物嗎？顧主們！敬請到本店來。本店是——貨美價賤！真實招待！

在道外正陽大街

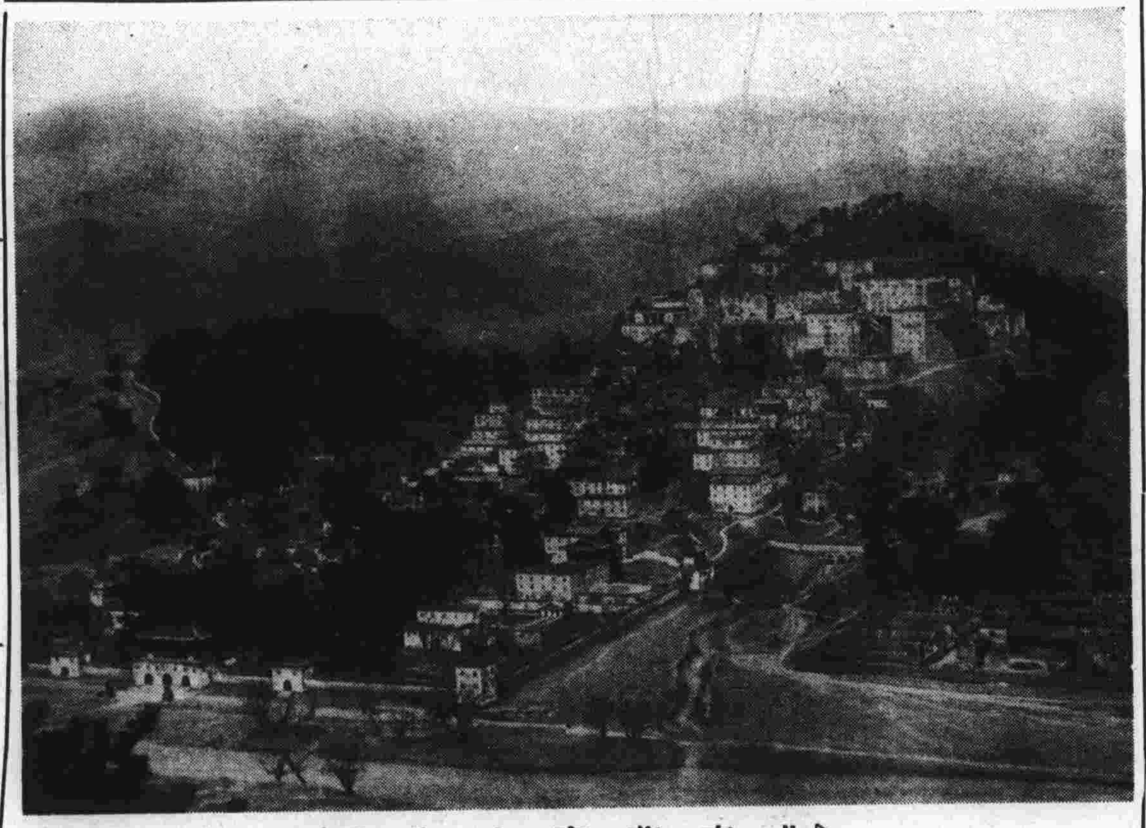

北京萬壽山全景

德發鐘表眼鏡唱機行

如承惠顧無任歡迎

本行新到大宗各樣唱機式樣繁多不及備載

定價國幣十五元四

道外許公路景陽街路西

交通銀行儲蓄部

有儲蓄 當儲蓄 裏有時 思無時

道裏中國十道街 外四道街

電話 三〇二四 三五一四 四六一四

備有詳章 函索即寄

哈埠專門燙髮電力耐久的首創第一家是

五尼雲撒里理髮所

設在道裡中央大街西二道街裡百號內別特清潔精工價廉

電話五九五七番

新華公司

奇蹟！

諸位都看過吧，「野人泰山」與「金剛」影院所演的驚險名片（野人泰山）是非洲森林裡一個奇聞，人和獅子，老虎交角力，海馬頂翻了孩子，鱷魚又香人？美國影院演過的？金剛又名猩猩王身高五丈鎗刀不入身臨紐約，發狂抓飛機撞成粉碎……這兩部轟動世界的名片，有呱！我們新由外洋運到縮短尾本，六十尺一百二十尺長的都是有名的新片，大小影機一律能演廉價出售歡迎參觀

道外南頭道街路東 自動電話二六五一

宴賓樓飯店

包辦酒席 零星便酌

道裡石頭道街西頭路北 電話二一七二

正陽醫院

內外科 花柳科 診病時間上午九點至下午四點 優待學生 收半費

許公路景陽街與中馬路拐角本報館隔壁

東亮牙科醫院

本院新發明五色電光及白金牙套物美價廉治牙鑲牙不斷研究發明

日本早川齒科 日本松本齒科 醫學研究會員 士 劉東亮

地址 哈爾濱西門臉景陽街 平安電影院南邊路西

精華眼鏡工廠

本廠自辦各國眼鏡原料及機器聘請精師專辦各種水晶茶晶克式托力克無色老幼花鏡及各種電光眼鏡兼售最新式克羅有色老光等鏡價廉物美不取工資歡迎惠顧

哈爾濱正陽八九道街路北

總經理處 道裡中國五道街三十一號 謙信洋行 道外二道街謙和號

最近由德來哈

德國醫學博士 衛德美大夫

專門內科 婦科 皮膚科 花柳科 等等病症

接診時間 上午十時至午後二時 下午五時至七時

哈埠道裡頭道街右一合盛九號樓上 電話三八零三

泰伊康廠出品 近代傑作之一「康泰時鏡箱」

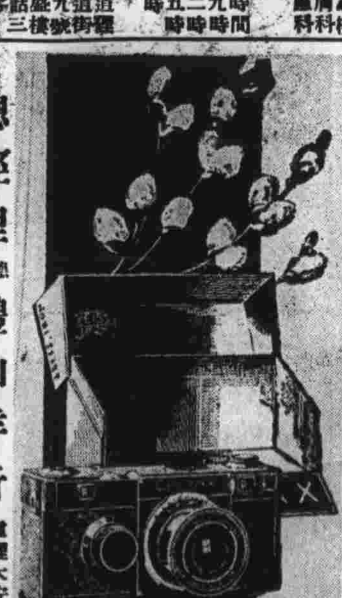

總經理 德商禮和洋行 道裡大安街四十八號 電話二四八五

招生廣告

姓別—男女兼收—年齡十六歲至三十歲—學期技術科一個月畢業醫科二年半畢業—修業期滿發給証書—報名地點在本校每日早九點至下午三點下午三點至六點到道裡中國九道街本校—牙科中醫科本校—業有鑲牙部技術精良價廉美觀

哈爾濱道裡石頭道門牌一百十九號樓上

落花流水（一泓著）(1)

第一回 邂逅相逢一品香過野開雲憐碧玉
棲身得所大東報久埋明珠露微芒

自從帝俄勢力侵入滿洲後，便在滿洲造成了一條中東鐵路；而更在其幹支線交點處之松花江南岸，形成了哈爾濱；遂漸漸的成為北滿重鎮。不但經濟可以壟斷北滿，而交通更可以握歐亞的樞紐。故日趨繁盛，而有東方「聖彼得堡」及「小上海」之譽了。[illegible]

白熊牌襪子

人人愛穿 家家歡迎 各大商店均有出售

哀情小說 情天恨海 王柳周著 (18)

第二回 玉樓天半起笙歌 錦帳夜闌開影戲 蠹油壁 迎來

該退回的包銀，明天就託人送去，郭三禿子擺手道：「您送回來我也不要，只當我送給大姑娘買雙鞋穿」[illegible]

本報小揚州志因續稿未到 暫停一期敬希閱者原諒

快樂的很啊 快樂牌

自來水筆 開金筆頭 堅固耐久 變色墨水 人人愛用

江濱 慶發批總 興順益街道四

各大書局文具店均有代售

張明儒畫像社

本社自創辦以來，感謝各界同志揚之術，不勝欣賞。此番為普及藝術之興趣特將畫像價目減收，請各界人士欲求美術者皆可速來。優待券，以作酬謝紀念，又當優待各界人士。

墨畫優待畫像券

老人之年不敢忘情人麗影不可失家有照片早來繪丟失走光後悔遲

優待價目	半身	全身
毛筆墨畫	十四寸三元	永不退色
	廿寸五元	廿寸七元
	廿八寸八元	廿八寸十元

哈濱道裡石頭道街同發隆東隔壁樓上七號

中美眼鏡行

本行自運歐美各國眼鏡原料，晶克，國產水茶晶，眼鏡，各種工廠，設有新式磨片機，光眼鏡，配鏡，價目公道，如有眼疾之效，請速光顧

架不取工資

正陽七道街路南

寶盛眼鏡行

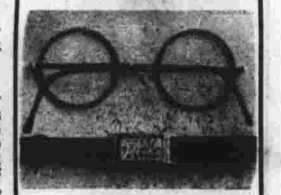

本行以來又登報新式眼鏡已到貨本行特價備有新式晶茶晶以及電機磨片應有盡有的顧客最為滿意請觀眾諸君及早光顧

正陽西大街路北

喀幹 醫學博士

畢業於德國大學有二十年之經驗

專治花柳各科，胃病，皮膚科，診費低廉，可隨時商定

道裡外國七道街十四號 房號近中央大街 電話一三五四

接診時間 午前八時至十二時 午後四時至八時

無線電商店工廠

專門 無線電商店工廠 RCJ特約店 潘克拉道夫

無線電機是廣播的唯一利器

本工廠的出品工精價廉，可以收中國各埠電台，善修理破舊機器，最近運到美國名廠老斯力牌收音機五燈七燈十燈，價格全如數惠顧無任歡迎

哈爾濱市斜紋街二十四號

第一號 桃杏仁油嫩面膏，之花液蜂蜜製成，雀斑，潤膚，除面皮粗糙，漂白嫩面，最適用於吹日曬面色黃黑，能使容顏增美，有玉顏石街道角新城大

愛爾米司茶食點心舖

本號的茶食點心味美價廉人皆盡知茲為優待顧主起見每星期五減價一次按原價七五折扣各界仕女盍興乎來

道裡中央大街門牌二二〇號

跳舞

狐步舞 華爾茲舞 唐鉤舞 白露絲舞

新聘美國伴舞 畢業迅速 跳舞教授 請駕交際面議

道裡中國二道街 斯多立旅館樓下 舞傳習所 跳阿

震美拍攝之 兒童照

靜壯合影 摩登化的攝影

震美照像館

本館聘請技師各種照作銅版 新到各種照相材料 歡迎參觀

地址 正陽街口四道街北百貨商場樓上

電話二五 ▲招生 三科 學習攝影 招收學員

關於丁祀的幾句話

際孫

本月十七日爲春丁祀孔，忝列流末，敢不用獻數言：孔子生於周朝之魯國•距今已兩千四百餘年，•他的人雖然是久已須滅了，但是他的偉大人格，和他的精湛學說，總是一天比一天的增加世人的欽敬和崇信•他老先生除去過了短期而成效最著的政治生活外，一生都肆力於編審刪訂前賢之著作，及設帳敎徒之工作•他施敎的態度是說：『有敎無類』意思就是無論什麼樣的人他都肯敎訓，并且可以收到施敎的效果•他的問事態度呢，就是『忠』『恕』兩個大字，這兩個字的意思是：給人家作事須得盡心，對於對方的過錯，須得曲加體諒•與王滅覇之正義，雖然出諸孟子，實際上確根據孔子的『忠』『恕』二字闡明出來的•因爲這稱克已爲人的學說，不爲爭權奪利的人類所易行，遲遲的過了這些年尙不能實現，眞屬可惜•我滿洲國既以王道立國，行見孔子之道大放光明了•有人尊孔子爲敎育家，爲哲學家，爲政治家；但是全不能包括他老人家的能力，我們只得稱他老先生爲大成至聖先師了•至於他的人格和學問，司馬遷先生說的他最恰當：『高山仰止，景行行止，雖不能至，然心嚮往之』•

托爾斯泰的婦女觀

佛聲

情愛及情愛前後的事物，無一非眞正人道理想的障礙•……情動於中而結婚，不特不能兩人達到有價值的目的，且處處是阻礙•基督敎的理想，乃愛上帝與愛人。……男女因愛以結婚，皆欲暢逐私慾，處處都與愛上帝與愛人相反。所以拿基督敎的眼光來看結婚，是一種墮落。

我們看了上面的話，知道托爾斯泰不僅是反對舊式婚姻，他關於結婚，根本就加以否認。他說世界上沒有不是引誘的戀愛，所以他對於男女的問題，凡是已經結了婚的，必嚴守婚約，永不失節爲信條，若發生離婚的事情，托爾斯泰覺得是人生最大的罪過。沒有結婚的男女，總以絕對的屏絕性慾，爲至善至美。他以爲童眞的保守，是人生至上的美德。老處女的，遠勝已嫁的婦人。他這種思想，似帶了東方節婦提倡的風氣。在現在的青年男女看起來，總沒有不罵他開倒車的罷。他自已說：（未完）

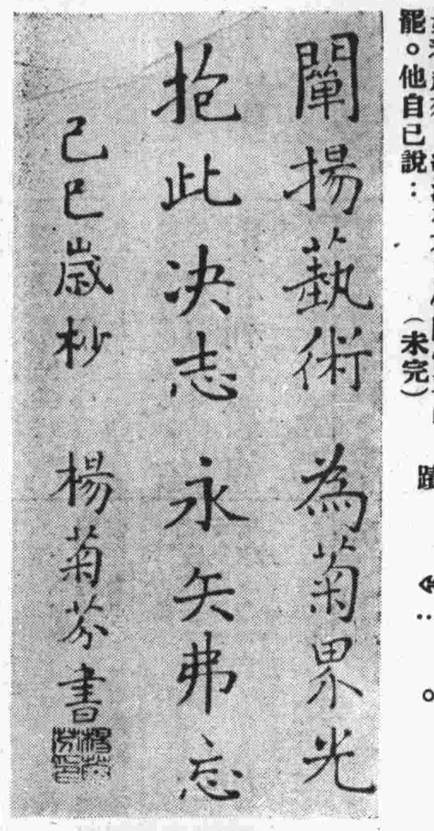

名坤伶楊菊芬之墨蹟

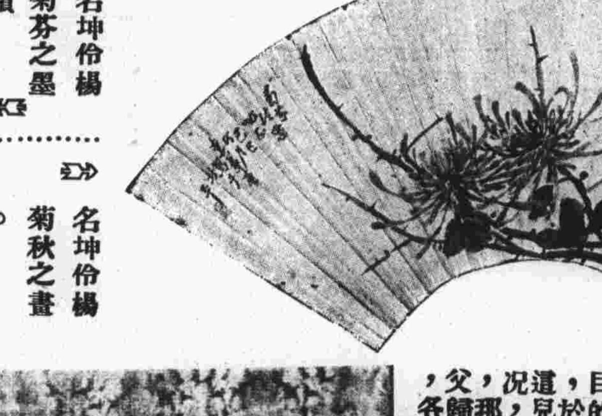

名坤伶楊菊秋之畫。

愛蓮室劇譚（續）

際孫

餘者均不足道也。恐數年後汪孫兩派幷失傳矣。譚爲鑫培。已無人不知。唱念打作。皆臻聖境。故學者日衆。竟將汪孫盡滅。獨自稱尊。其唱如詩人步吟。老嫗夜泣。使聽如受麻醉。識爲亡國之音。誠非過論。今日頂譚派二字吃飯者。遍地皆是。茲將負盛名者列下。票友則不與事。一余叔岩，二言菊朋，三王又宸，四譚小培，五貫大元，六黃楚寶，七馬連良，八譚富英，九楊寶森，十王少樓。十一孟小冬（坤角），十二楊寶忠，十三安舒元。其他如王雨田，貴俊卿，雷喜福，吳鐵菴，周嘯天等，或已故去，或已韜晦，或止成名於一隅者。亦不與焉。（未完）

楊氏雙菊與其母合影。後立者爲菊秋。前坐者爲菊芬與其母芬慈氏。

報告第二件（續）

HL

因此還有好多節目都沒有往下再看，便早早離開了。別時春戀依依，大有『余豈樂歸？余不得已耳』之概！白鷗紘組出席二十餘人，除了第一個曲子不太受聽衆們的讚許外，其餘如『憶古爾斯城』，『西班牙舞曲』『別離』等三曲玩奏的都很乾脆般味！他們當場還放電廣播，這回擧動，正經不小呢！衣家秦女士的舞，確是不壞，不過所唱的璇宮艷史裡的歌，後半段有些着慌，不如剛一開口的幾句好，臨終舞止樂停未能一致。使俄樂師直搖腦袋，不曉得究覺錯在台上？抑或台下？因爲情形彷彿，目的同爲籌欸，此間另一個大學也會有過游藝會的擧辨，於是想到爲陝災籌脤的法大同學的演劇，地點也是在這兒，舞台也是這個舞臺，記得當時有人演說，報告災況，動人欲泣。劇場外面陳列着不是燈謎抽彩等等玩品，那是另一類使人看着不太顧意看的東西。當時孫君的父歸，凝秋先生導演。別的劇的角色如潘，邊，秦，李，各劇俱是男女同學合演，（未完）

音樂家白鷗氏之夫人

爲人類而勞動者

征途——非攝

大典慶祝日教育館舊劇之一班

若夢

皮。笑。鬧。嘲。屁。洽當其選。王景林小生莫稽。酸。論。窮。久。美。形容畢具。加以朱富濤反串金玉奴。尤爲出色。當其叫鑼出場。眞個驚煞在座周郎。謂爲三絕。誰曰不宜。

（四）搜孤救孤李若楳之屠岸賈。唱念起坐。正合二花身分。崔從周之程嬰。于恒彬之杵臼均甚平正。

（五）上天台曹冠英之王子。擧止溫文。扮相瀟灑。台步端莊。唱念得法。孟憲章之賀后。將來未可限量也。

（六）燭影計。惟是日熟人太多。伯伯叫了不少。以致走高時際。唱做較前美觀。亦進。

（七）黃金台。子上稍欠順利。王景林之田單。腔。調。味。在在可取。唱。念。做。毫無羊氣。語調『藝與日增』。徇非過譽。

五芳齋
各色酒席　適口便酌
歡迎惠臨　獨飲宴客
道裡中十三道街路南　電話五七四三

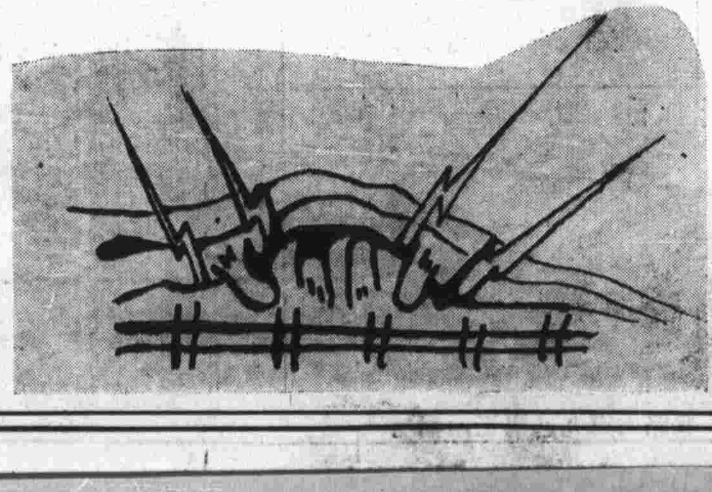

乘風破浪——宇浣非作

乾惕齋吟稿

潘惠疇

▲村居夏日
長夏江村事事閒。柴門開處小溪環。二三小鳥添雅興。枝上翩翻語聲蠻。

▲僧
削髮入高山。鐘聲警性天。一燈斜掛處。身伴古佛眠。

近由上海來
哈埠醫學士

鄭昌德醫師

專門內外兩科皮膚花柳及婦人科肺癆等症手術優良取費低廉
（時間）每日上午九時至十二時　下午二時至六時　急診隨請隨到
地址　道裡中國十一道街路南門牌三十六號樓上

花開花卸

怒放的鮮花爭研鬥艷一但被暴風驟雨摧殘和火一般的烈日晒侵就立時的萎凋卸女界的同胞們當天眞爛漫活潑玲瓏之時不也是花一般的妍艷嗎然因調養失和或天癸初至多有患經血病者倘一失治則百病叢生（經血環）聖藥確是治經血病的先鋒是婦女界的寶筏請閱主治

主治　經血不調　經帶經閉　面黃委瘦　口乎失紅　產後失調　腰酸腰痛　精神委靡　處女陰蹷　腹痛等脈　此一二瓶即可全愈矣

發行　哈濱泰華西藥商行　價目每瓶一元五角

慾要飽口福
請到民娘九爾咖啡館去吧
西餐……茶點
物美……價廉
地址　道裡中央大街門牌六十八號

『咖啡』『紅茶』爲養生唯一妙品
敝莊在哈推銷『紅茶』凡三十餘年爲中外人士久所贊許今特『美國』運到大宗『咖啡』貨美價廉敢請一試有欲代理者更所歡迎
道裡中央大街　電話四二二九　天成茶莊

何處有良醫？
道裏中國八道街
喉科聖手　張景虞

哈哈道外景陽街餡餅周羊肉館擴充廣告
敝號開幕以來頗蒙各界歡迎惟因地址太小難容眷者每多座數足今爲便利顧客起見特闢雅座數間羊肉涮鍋北京小吃無不味美價廉倫蒙光顧無任歡迎
餡餅周　本主人謹啓

駐哈美國舊金山人壽保險公司啓事（一）
啓者本公司近來業務日見發達爲謀辦事便利起見特聘傅君紹周任本公司營業部主任及廣告部月刊編輯之職此後關於保戶應辦事件請與傅君直接接洽可也特此聲明

駐哈美國舊金山人壽保險公司啓事（二）
本公司月刊現正進行籌備當茲創刊之初徵求外界投稿關於論文紀事公司消息女家庭衛生常識電影遊藝小說雜俎以及照片等如承不吝珠玉惠賜佳作無不竭誠歡迎一經登載報酬從豐來稿請逕寄中央大街一八〇號本公司廣告部

名閨李春彩女士

吃飯哲學

太瘦生

近來社會上有一種普遍的現象：朋友們見面，總要寒暄幾句：『一向可好？』十之八九必要答道：『有甚麼好的，混飯吃而已！』言外似乎含有感喟的意味。其實這「混飯吃」三個大字乃是古往今來人類生活的第一要義，既不必加以鄙視，也無所用其感唱。孟老先生在戰國時代已經說：「食色性也」似乎古昔聖哲早已感覺到食慾衝動與性慾衝動同一要重，何況我們千載後凡庸之人呢。即便是古之謀道不謀食的君子，也恐怕是以謀道爲謀食的工具哩。大家如果覺得我這話過分的卑鄙，有誣人類的清高，就不妨站在十字街頭看看我們人類的眞像，每當紅日東升之後，許許多多的男男，女女，老老、少少，醜的，俊的，村的，俏的，貴的，賤的，窮的，富的，都開始從彼窩鑽出，（未完）

研究成層圈的兩位學生子博士

兩位學生子博士：就是歐缶斯特博士和皮卡爾特博士。弟弟的歐缶斯特博士，他藉着這次美國支加哥萬國博覽會的機會，坐在金屬性的輕氣球上，從數千米最高的天空，放送過無線電底講演。總之：這兩位學生子的弟兄，都是埋頭在科學的研究者呀！

滿洲國體育協會吉林支部滑冰場落成日之盛況

樂農歌

怡民

遙鄉卸裝豪華場，寄身道
，竹；鷸椽草舍隱顯桃蒲
翠，犀迎蓮塘•青峰壘釣
，鷺白浪翻霞光•偕侶送
吹榭，雁，稻旁，清風兒
流光涼；秋罷舞杖飛觴鷗
得肥，披簑兒划小葉，雲
柳牀鯉助餐•神倦安息叢
那管，蒲柳牀，一枕鼾睡
他人事忙•

世途鳥瞰

物外

人的言行不相顧，而最分明處，就是那計帖上的「鼎惠懸餅」和喜帖上的「隆儀敬璧」•

喜歡阿堵物的人多半口不言錢，大概就是胡匪諱言其爲匪之意•

世間之人對於善惡，多無眞正的認識；大半目惠已者爲善人，仇讐者爲惡人•

郵差爲情場之勞工•是美人朝夕所盼望者•

父母爲子孫之牛馬，雖至死而猶戀棧•

哀啓上的棘人多半是孝子，因爲那上所訴的，對於父母沒有不一順百順的•

擁貲千萬的人，每多一毛不拔，反不如窮措大之有時慷慨•

叫化子在街上討錢，對於圍裘披貉的老爺們總是討不着錢的，因爲他們不是乘汽車便坐馬車，使叫化子望塵莫及，只好向步行者懇求了•

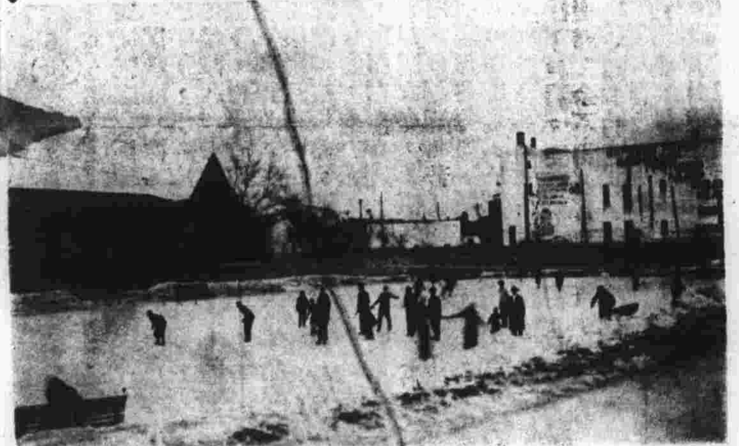

本市體育場擧行童子組競賽時之寫眞

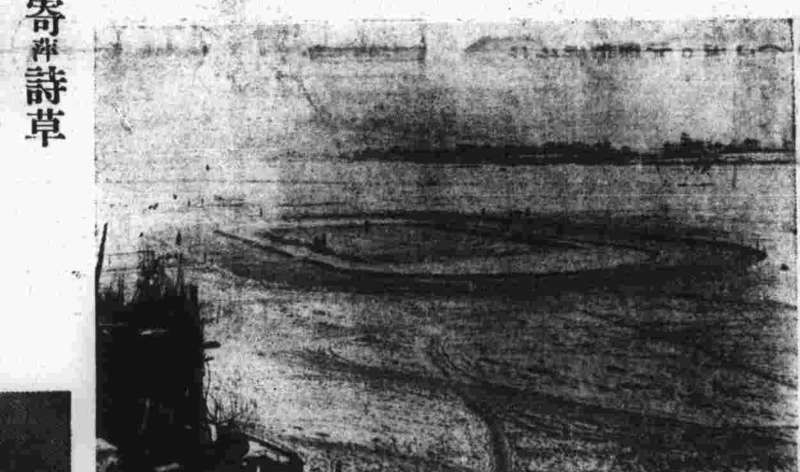

吉林松花江上滑冰場之遠望　耀東攝

寄萍詩草

遊崢嶸峰
翠屏丹嶂幾千尋，瘦弱登臨怯不禁，
鳥道紆迴侵木屐，梵經清響斂衣襟。
潤花入井香浮水，松葉迎風韻似琴，
少小遊山來過寺，計年八載到如今。

半牀清冷不成眠，月影穿窗上枕邊，
千里家書合淚寫，五更鄉夢與愁連。
囊空遠客歸難早，屋破庭蘿尙可牽，
疾病但憑天作命，饑寒莫待索碑錢。

介紹流水落花作者

際孫

潘君一泓。蓋平人。畢業於北平中國大學文學系。足迹遍滿華兩國。博聞強記。苦讀深思。每日手不釋卷。筆不傳揮。故年未將冠。著述極多。前後主各報文壇。文聲四被。所著冷風，乾惕齋扎記，哈爾濱街市圖。皆極風行一時。今著落花流水。爲哈市寫實小說。文筆細膩。構思精巧。不落尋常窠臼。此文一出。定卜一時洛陽貴紙也。君別署頗多。如蕭嚯，依虹，怡紅，方素子皆是也。稿附五書。拜咸之餘。護爲文介紹如右。

名閨牛小姐近照

言情短編　屈服（續）

佛聲

說出自已和陳明的關係，不願再接受其他女子的愛。所以朱光每次對黃瓔的愛之回報，終是拿好意去敷衍她，或是拿親善的態度對待她。這並不是朱光有意戲弄黃瓔，欺悔他的好友•實在是不光可憐見她的好心，暫時忍使她受失望的悲哀。因爲朱光知道黃瓔是倜富於情感的纜心女子呢！那知黃瓔覺課解朱光對待她的親善態度•是朱光接受她輸愛的表示，又因愛火的嬌炙，很渴望要和朱光議婚，更恐怕她父親不贊啟她婚姻自主，所以一面便引導朱光時常去和她父親相見，使父親認識朱光是倘誠懇而行學問的青年，一面乂時常拿旁敲側擊的言語去撥動父親替她和朱光訂婚的意念•再從間接的方面，「未完」

趙百友先生與孫養慧女士結婚留影

聰明和愚拙

一泓

天之生人，即有聰明和愚拙之分別。愚拙之人，性雖爲鈍，然過事按步欽班。有易成功。賦性聰明者；能善用其聰明者，當然作些頂天立地事業•每多自恃聰明，不復前進，反遭失敗者擾髮然數。觀夫兒童故事中難絡坡號走，即可知矣之蘇東坡有洗兒詩日：「人皆養子望聰明。我被聰明誤一生。但顧我兒愚且晉。無災無難到公卿」此雖爲疾世之言，可爲自特才智者下一針砭也。

▲請看電汽治療院▼

啓者敝人習醫有　世界研究醫理治　畢業於日本東京　汽專門學校今縣　專用電汽醫治各　種病症如風濕病　神精病或遇身麻　木半身不逐四肢　無力類於行動一　經治女立般奇效　如婦療百發難醫　各症定期保好遠　年近日暴服火眼　痧眼等等手科請　症無不着設地點

道裏中國十道街路南二零二號
道外景陽街內二道街平安影院北頭

本醫士阿蘇布漢謹啓